

Nota Explicativa para Impressão do Anexo IV – Memória de Cálculo do Edital FCS Nº 01/2017 (DIART)

Como disposto na “Nota Explicativa para preenchimento do Anexo IV - Memória de Cálculo”, as quebras de página do documento devem ser conferidas antes da impressão do documento.

Destaca-se que na “**Tabela 2 - Previsão de Gastos Gerais das Atividades do Termo de Parceria**”, da aba “**Gastos das Atividades**”, a quebra de página do modelo disponibilizado para preenchimento nos sítios eletrônicos da FCS e da SEPLAG não abrange todas as informações presentes na tabela, devendo, portanto, ser ajustada de acordo com as instruções abaixo.

Abrir o documento, clicar na referida aba (Gastos das Atividades) e selecionar as células da “Tabela 2 - Previsão de Gastos Gerais das Atividades do Termo de Parceria”, conforme a imagem:

The screenshot shows an Excel spreadsheet with the following table content:

Anexo IV - Memória de Cálculo Concurso de Projetos para celebração de Termo de Parceria Fundação Clóvis Salgado - Edital FCS 01/2017									
Tabela 2 - Previsão de Gastos Gerais das Atividades do Termo de Parceria									
Nº	Atividades do Termo de Parceria - Vinculação ao Programa de Trabalho	Ano 1 Valor	Ano 2 Valor	Ano 3 Valor	Total	Ano 1 %	Ano 2 %	Ano 3 %	% do Total
1	Área Meio - Atividades e Gastos	-	-	-	-	0,00%	0,00%	0,00%	0,00%
2	Apoio à produção artística da Orquestra Sinfônica de Minas Gerais	-	-	-	-	0,00%	0,00%	0,00%	0,00%
3	Apoio à produção artística do Coral Lírico de Minas Gerais	-	-	-	-	0,00%	0,00%	0,00%	0,00%
4	Apoio à produção artística da Cia de Dança Palácio das Artes	-	-	-	-	0,00%	0,00%	0,00%	0,00%
5	Apresentações da série Sinfônica Pop	-	-	-	-	0,00%	0,00%	0,00%	0,00%
6	Espectáculo de encerramento da temporada	-	-	-	-	0,00%	0,00%	0,00%	0,00%
7	Réclamas de Operas	-	-	-	-	0,00%	0,00%	0,00%	0,00%
	Total	-	-	-	-	0,00%	0,00%	0,00%	0,00%

Posteriormente, clicar em “Visualização de Quebra de Página”, no canto inferior direito, identificado na imagem seguinte:

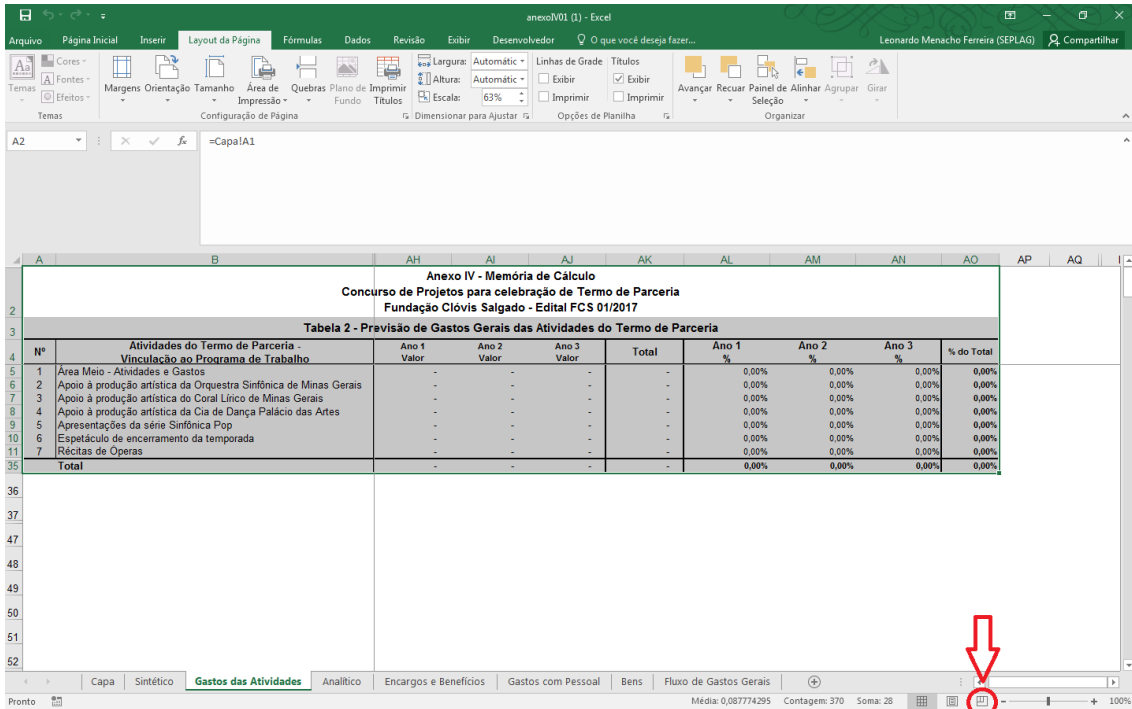

Em seguida, clique com o botão direito do mouse na tabela selecionada e clique na opção “Redefinir todas as quebras de página”, como na ilustração a seguir:

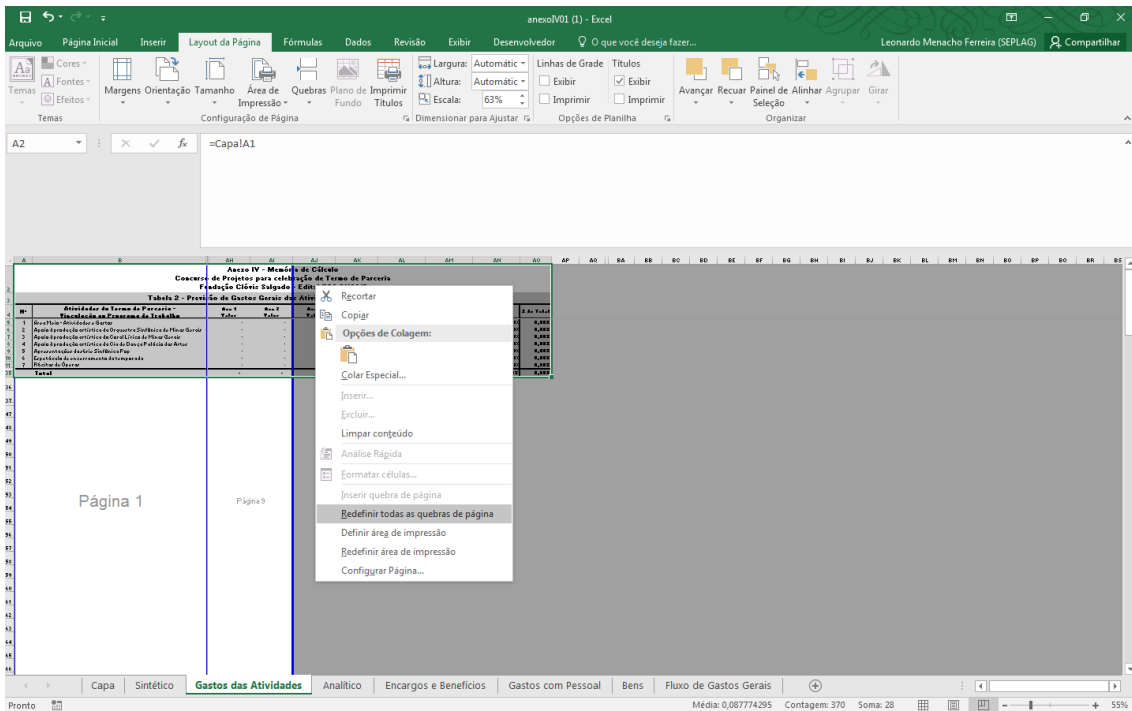

Ainda com as células da tabela selecionadas, clique novamente com o botão direito do mouse na tabela e selecione a opção “Definir área de Impressão”, conforme a imagem que segue:

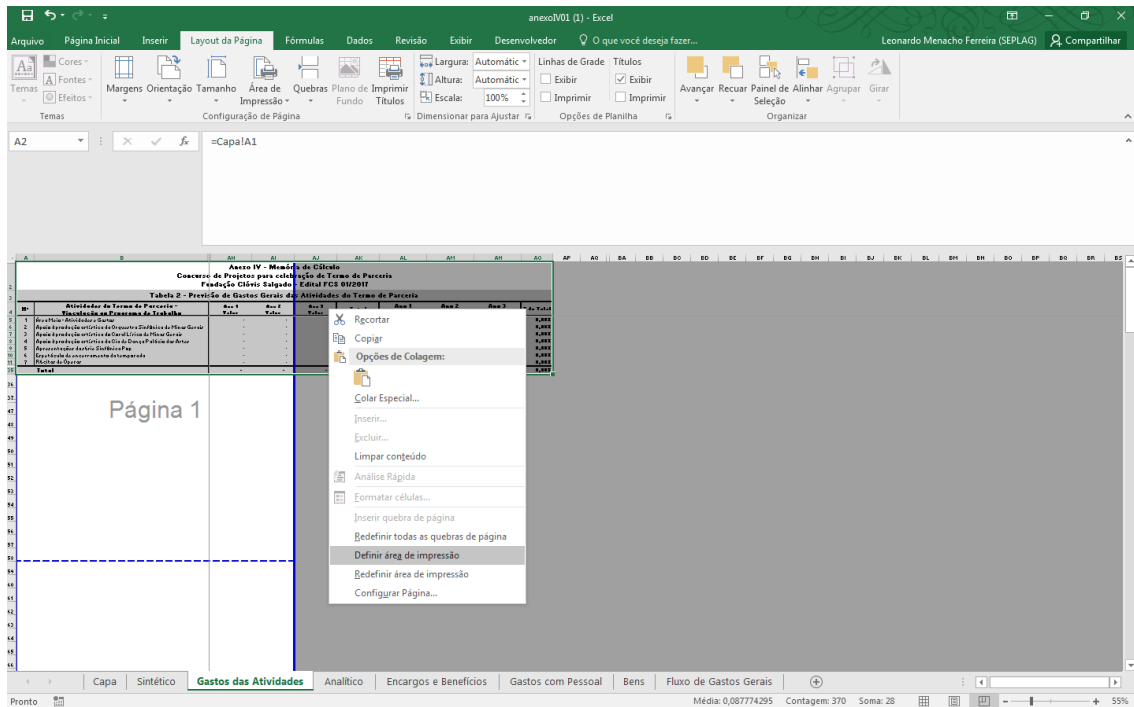

Por fim, basta redefinir a “Escala” de impressão, presente na guia “Layout da Página” da Barra de Ferramentas (indicada na imagem abaixo), para 75%.

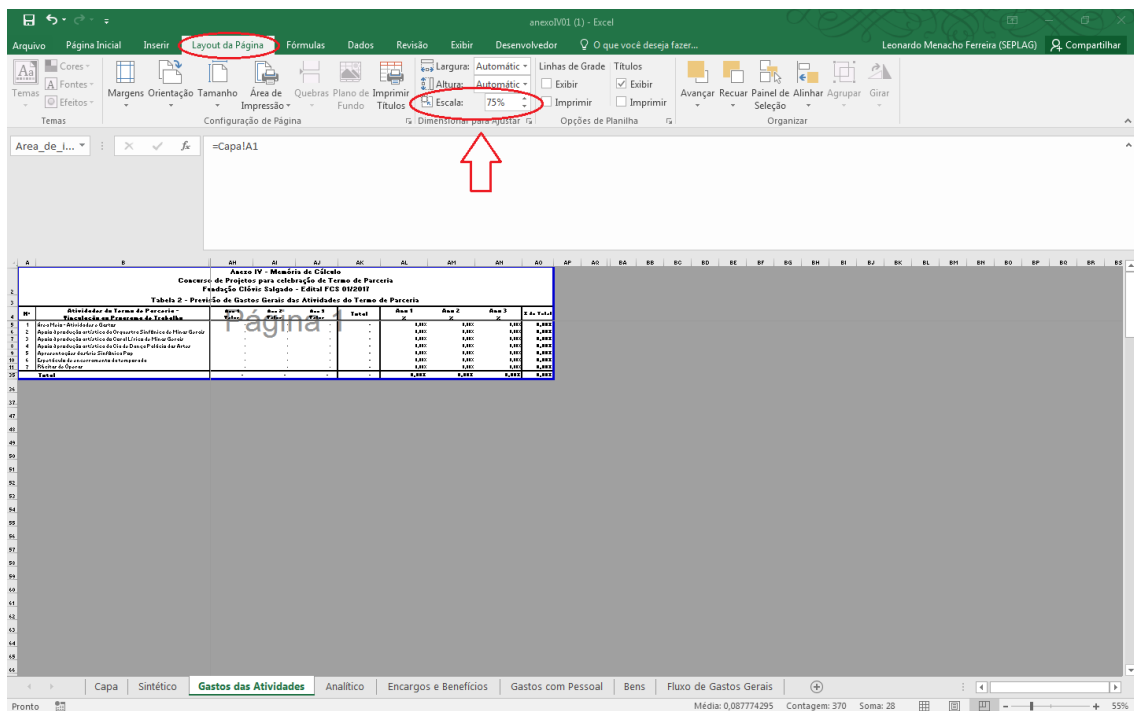

Depois deste ajuste, basta salvar o arquivo e imprimir conforme instrução da “Nota Explicativa para preenchimento do Anexo IV - Memória de Cálculo”.